

1

¿Qué ha pasado en las cuencas de los ríos Cauca y San Jorge?



27 de agosto/2021: rompimiento del dique marginal del río Cauca en Caregato (San Jacinto del Cauca).

Febrero - agosto/2022: afectación en las obras de cierre de Caregato por creciente del río Cauca, situación que mantiene activo el ingreso de agua hacia La Mojana.

2

¿Qué ha pasado recientemente (10 al 11 de agosto)?



Lluvias de variada intensidad en lo largo de la región durante la jornada nocturna.



Descenso de niveles en: *i*) el río Cauca desde Nechí hasta Pinillos y *ii*) en la cuenca baja del río Nechí.



Tránsito de creciente en el Bajo San Jorge en el tramo La Apartada-Ayapel.



Reporte comunitario

Inundaciones por ingreso del río Cauca en áreas de drenaje de: *i*) caño San Matías: desde Los Arrastres (Guaranda) hasta Parcelas de Santa Fe (San Benito Abad); *ii*) caño Rabón: desde Gavaldá (Guaranda) hasta La Plaza (San Benito Abad) y *iii*) caño Viloria: desde Cecilia (Ayapel) hasta Cuiva (San Benito Abad).

Se destaca que durante el mes de junio en estos corredores se excedieron los niveles de inundación alcanzados durante el 2021.

3

¿Qué esperamos (11 al 13 de agosto)?



Lluvias por sectores, a lo sobre el territorio y en las cuencas del Bajo Nechí, Bajo Cauca, Bajo Magdalena y Alto San Jorge.



Descenso de niveles en: *i*) el río Cauca en el tramo Valdivia-Pinillos y *ii*) en el Bajo Nechí y sus aportantes.



Incrementos de nivel en el río San Jorge tramo La Apartada-Ayapel y el sistema de caños.



Recomendaciones

Especial atención a la probabilidad de crecientes en el Alto San Jorge y sus tributarios: los río San Pedro y Uré, en los municipios de Puerto Libertador, Montelíbano y San José de Uré.

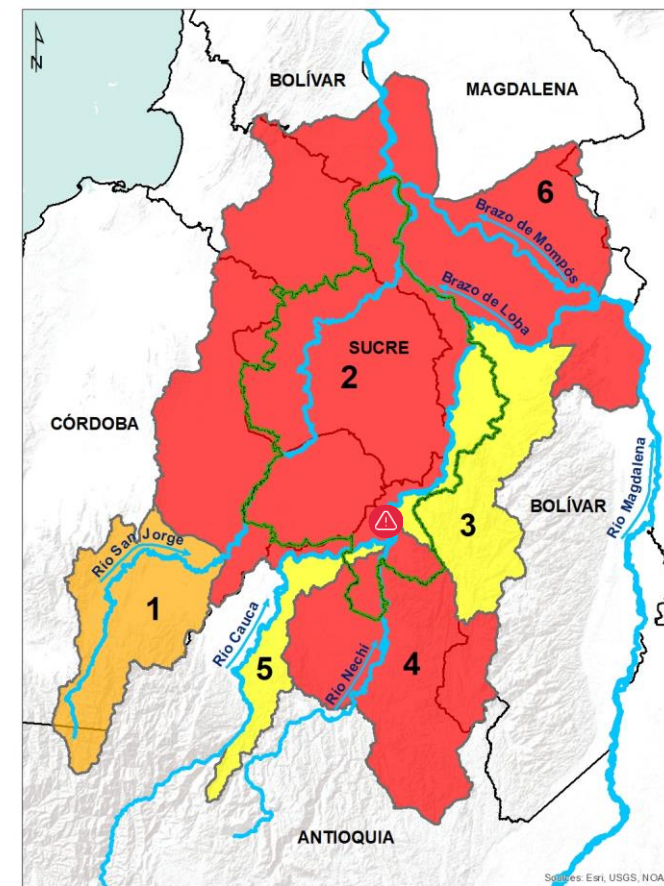

Alerta ROJA

PARA TOMAR ACCIÓN: 2) Bajo San Jorge, 4) Bajo Nechí, incluidos sus aportantes, y 6) Bajo Magdalena entre El Banco y Plato. **Alerta puntual** en el sector Caregato.



Alerta NARANJA

PARA PREPARARSE: 1) Alto San Jorge



Alerta AMARILLA

PARA INFORMARSE: 3) Cuenca del río Cauca entre Nechí y Pinillos Y 5) río Cauca entre Valdivia y Nechí

III. Condiciones hidrológicas actuales en el río Cauca (tramo Nechí-Pinillos)

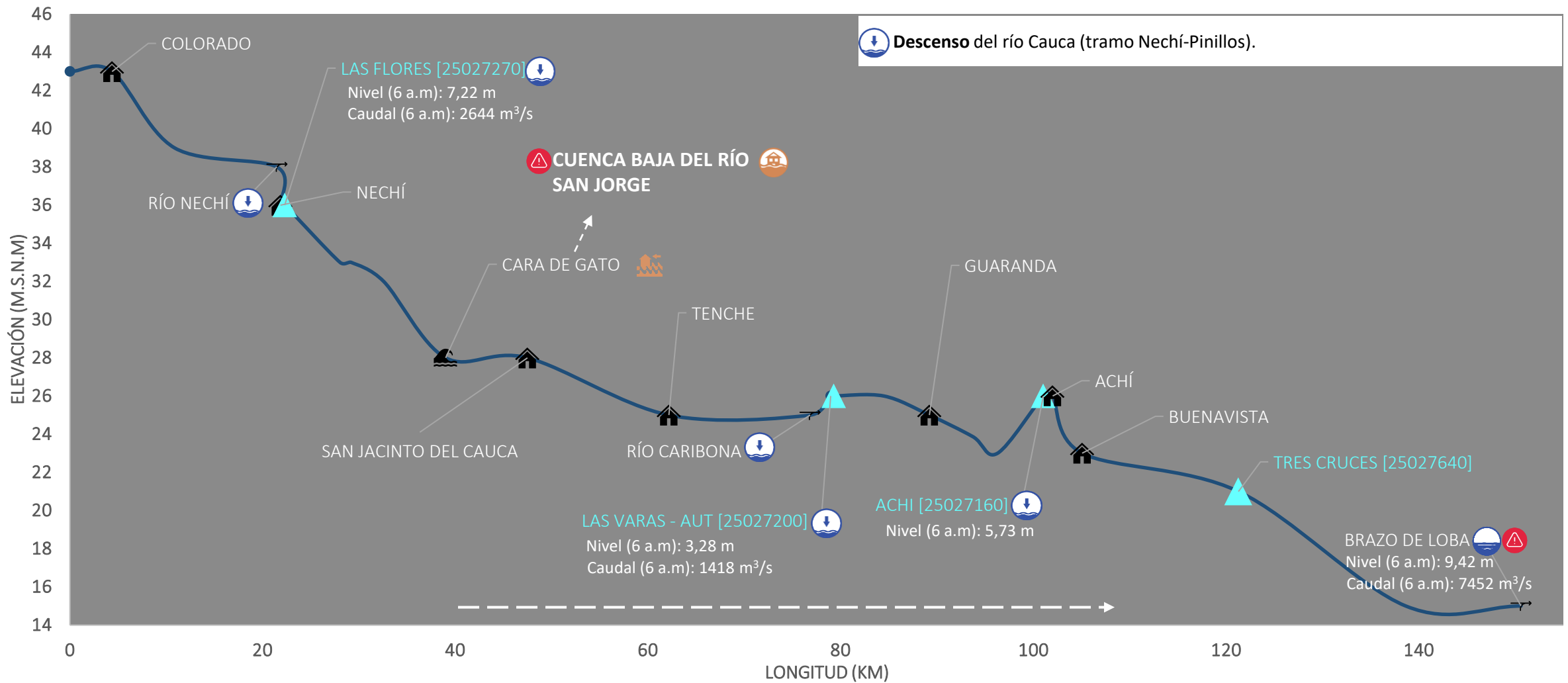

| PUNTOS DE INTERÉS RÍO CAUCA (TRAMO NECHÍ-MAGANGUÉ) | ALERTAS HIDROLÓGICAS | CONDICIONES HIDROLÓGICAS | ZONAS DE EMERGENCIA |
|---|---|--|--|
| Estación hidrológica IDEAM Población Rompedero Confluencia | Alerta ROJA Para tomar acción Alerta NARANJA Para prepararse Alerta AMARILLA Para informarse Condiciones NORMALES Sin alerta | Niveles en ascenso Niveles en descenso Niveles estables Tránsito de creciente | Inundación por desbordamiento Inundación por rompimiento margen derecha Inundación por rompimiento margen izquierda (Mojana) |

PRONÓSTICO PARA EL 11 Y 12 DE AGOSTO

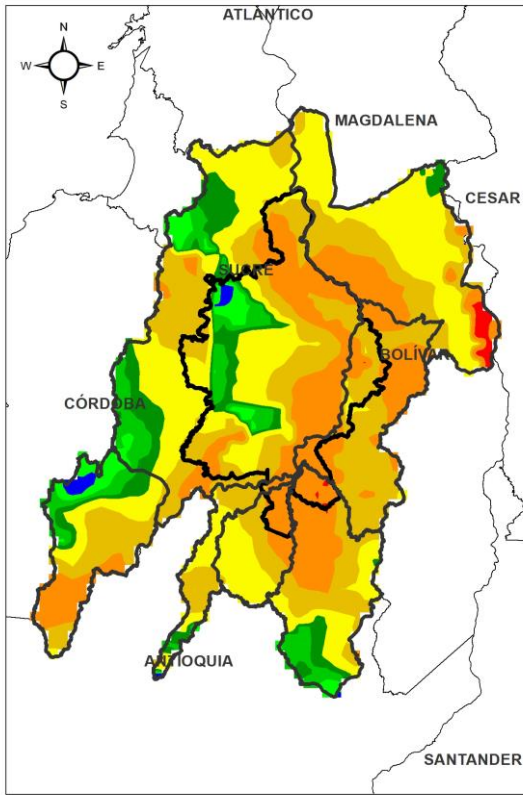

ACUMULADO DEL 11 AL 12 DE AGOSTO

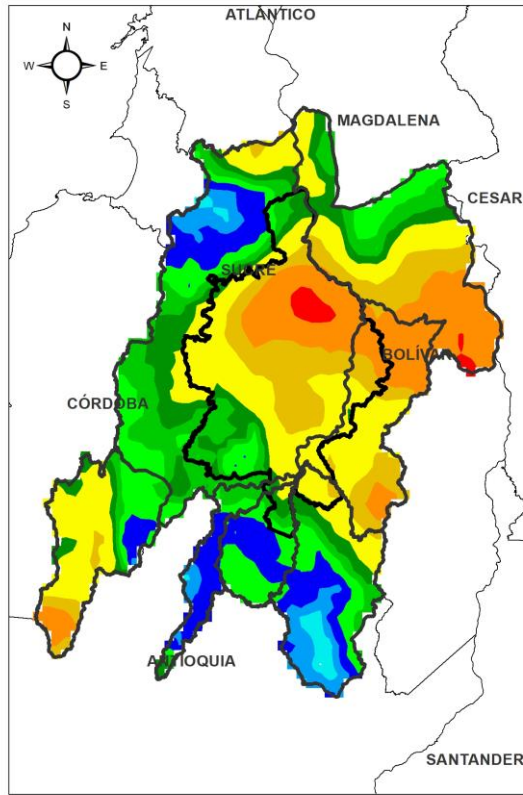

ACUMULADO DEL 12 AL 13 DE AGOSTO



Lluvias por sectores tanto en la región como en las cuencas del Bajo Cauca y Bajo Nechí.

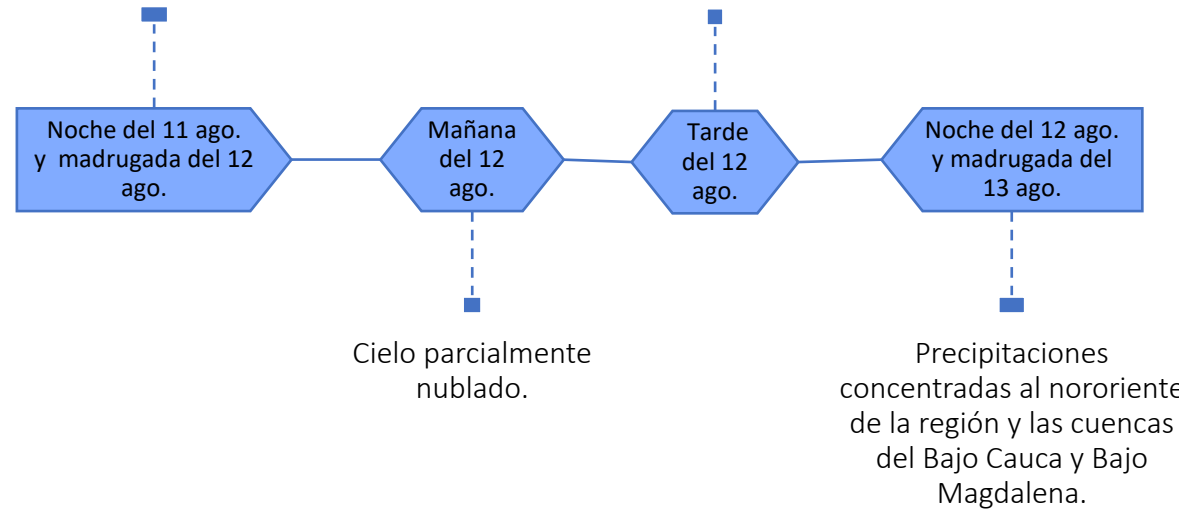

**Equipo de trabajo Centro regional de Pronóstico
y Alertas Tempranas de LA MOJANA**

Elaborado por:
OLGA LUCÍA PULIDO MÉNDEZ, Hidróloga
AARÓN MOISÉS OMAÑAROJAS, Meteorólogo

www.corpomojana.gov.co

Correo Electrónico:

corpomojana@corpomojana.gov.co

Cra. 21 # 21 A – 44 San Marcos - Sucre

Teléfono: (+575) 295 5347

YOLANDA GONZALEZ HERNÁNDEZ,

Directora General IDEAM.

MARTHA CECILIA CADENA,

Jefe Oficina del Servicio de Pronósticos y Alertas

www.ideam.gov.co

Correos electrónicos:

servicio@ideam.gov.co,

[alertas@ideam.gov.co](mailto>alertas@ideam.gov.co)

Calle 25 d # 96b - 70, piso 3. Bogotá, D.C.

Teléfono: 307 5625 ext. 1334 - 1336.

LILIANA QUIROZ, Directora General de la Corporación para el Desarrollo Sostenible de La Mojana y el San Jorge-CORPOMOJANA.

RAQUEL GARAVITO, Gerente del Fondo Adaptación

JIMENA PUYANA, Gerente Nacional de Desarrollo Sostenible del PNUD